1.

2.

3.

4.

5.

1. Ulmi. 2. Flavillacea. 3. Alni. 4. Fridens. 5. Psi.

10.

9.

7.

8.

6.

6. 7. Menyanthidis. 8. Auricoma. 9. Rumicis. 10. Megacephala.

11.

12.

13.

14.

15.

11. Megacephala. 12. Euphorbiæ. 13. 14. Aceris. 15. Leporina.

16.

17.

18.

19.

20.

16. *Leporina*. 17. 18. *Coryli*. 19. *Capreæ*. 20. *Ridens*.

21.

22.

23.

24.

25.

21. Ligustri. 22. Aprilina. 23. Pudifica. 24. Glandifera. 25. Perla.

Lepidoptera, IV *Noctuæ, I.* *Bombycoides, C.*

26.

27.

28.

29.

30.

26. *Spoliatricula.* 27. *Receptricula.* 28. *Fraudatricula.* 29. *Raptricula.* 30. *Deceptricula.*

6.

31.

32.

34.

33.

31. Oxyacanthæ. 32. Bimaculosa. 33. Oleagina. 34. Culta.

35.

36.

37.

38.

40.

39.

35. *Perflua*. 36. *Pyramidea*. 37. *Perfusa*. 38. *Livida*. 39. *Tetra*. 40. *Tragopogonis*.

8.

41.

42.

45.

43.

44.

41. *Lucipeta*. 42. *Birivia*. 43. *Pyrophyla*. 44. *Lucernea*. 45. *Decora*.

46.

47.

48.

49

50.

46. Flavicincta. 47. Dysodea. 48. Polymita. 49. Chi. 50. Scripta.

51.

52.

53.

54.

55.

51. Concisa. 52. Conspersa. 53. Compta. 54. Serena. 55. Lucipara.

56.

57.

58.

59.

60.

56. Cucubali. 57. Capsincola. 58. Typica. 59. Graminis. 60. Cæsia.

62.

61.

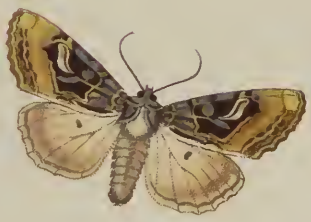

63.

64.

65.

61. *Venosa*. 62. *Cuprea*. 63. *Empyrea*. 64. *Persicariæ*. 65. *Pteridis*.

65.

66.

67.

68.

69.

65. Batis. 66. Derasa. 67. Meticulosa. 68. Nita. 69. Amethystina. ♂.
14.

70.

71.

72.

73.

74.

70. Præceps. 71. Rumica. 72. 73. Celsia. 74. Molochina.

75.

76.

77.

78.

75. Satura. 76. Herbida. 77. Hepatica. 78. Plebeja.

79.

80.

81.

82.

83.

79. Occulta, 80. Leucophaea, 81. Advena, 82. Radicea, 83. Strigilis.

84.

85.

86.

87.

88.

84. Convergens. 85. Contigua. 86. Chenopodii. 87. Oleracea. 88. Brassicæ.

89.

90.

91.

92.

93.

89. Perplexa. 90. Echii. 91. Ochroleuca. 92. Flamea. 93. Porphyrea.

19.

94.

95.

96.

97.

98.

94. Latruncula. 95. Praeduncula. 96. Vinctuncula. 97. Nictitans. 98. Pulmonariae.

98.

99.

100.

101.

98. Myrtilli. 99. Albirena. 100. Ianthina. 101. Pinogrisea

102

103

104

102 Fimbria. 103. Pronuba. 104 Orbona

105.

106.

107

108.

109.

105. Conſequa, 106. Subſequa, 107. Interjecta, 108. Proſpicua, 109. Conexa.

110.

111.

112.

113.

114.

110. Rectangula. 111. C nigrum. 112. Nun atrum. 113. Ditrapezium. 114. Festiva.

115.

117.

116.

118.

119.

115. Punicea. 116. Multangula. 117. Plecta. 118. Mussiva. 119. Baja.

120.

121.

122.

123.

124.

120. *Mendosa*. 121. *Brunnea*. 122. *Sigma*. 123. *Obeliscu*. 124. *Flammatra*.

125.

126.

127.

128.

129.

125. Polygona. 126. Ravida. 127. Litura. 128. Forcipula. 129. Ocellina.

130.

131

132

133.

134.

130. Intactum. 131. Pistacina. 132. Signifera. 133. Characterea. 134. Suffusa.

136.

135.

137.

138.

139.

135. c. Aquilina. 136. Ypsilon. 137. Decimacula. 138. Xanthographa. 139. Testacea.

140.

141.

142.

143.

144.

140. Tersa. 141. 142. Trimacula. 143. Tricuspis. 144. Scinctum.

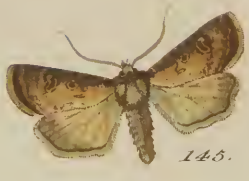

145.

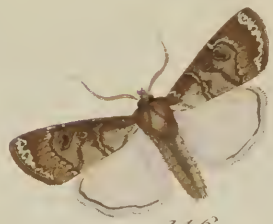

146.

148.

147.

149.

145. Corticea. 146. Segetis. 147. Vegetum. 148. Augur. 149. Exclamationis.

150.

151.

152.

153.

154.

150. Valligera. 151. Tritici. 152. Crassa. 153. Fumosa. 154. Sordida.

155.

156.

157.

158.

159.

155. 156. Cinerea. 157. Obscura. 158. Tenebrosa. 159. Lutulenta.

160.

161

162.

163.

164.

160. Neglecta. 161. Sepii. 162. Blanda. 163. Lævis. 164. Respersa.

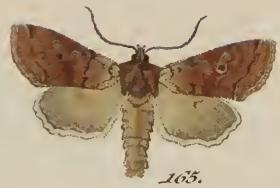

165.

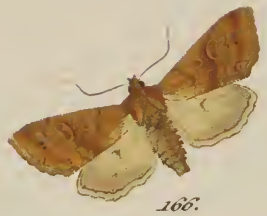

166.

167.

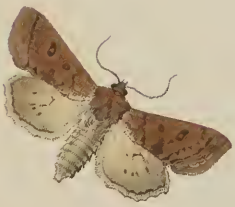

168.

169.

165. Instabilis. 166. Lota. 167. Munda. 168. Gracilis. 169. Pulverea.

170.

171.

172.

173.

174.

170. Humilis. 171. Stabilis. 172. Cruda. 173. Ambigua. 174. Minissa.

175.

176.

177.

178.

179.

175. Silene. 176. Erythrocephala. 177. Vaccinii. 178. Polita. 179. Spadicea.

180.

181.

182.

183.

184.

180. Nitida. 181. Ferruginea. 182. Satellitia. 183. Rubiginea. 184. Rufina.

184.

185.

186.

187.

188.

184. Luteago. 185. Rutilago. 186. 187. Flavago. 188. Citrago.

180.

191

190.

192.

193.

189. Croceago. 190. Errago. 191. Silago. 192. Palleago. 193. Gilvago

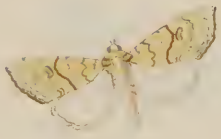

194.

195.

196.

197.

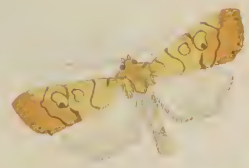

198.

199.

194. Sulphurago. 195. Ferruginago. 196. 197. Aurago. 198. 199. Fulvago.

200.

201.

203.

202.

204.

200. Trapezina. 201. Affinis. 202. Diffinis. 203. Pyralina. 204. Delphinii.

205.

206.

207.

208.

209.

210.

205. *Xanthocera*. 206. *Dilata*. 207. *Rufícollis*. 208. *Flavicornis*. 209. *Octogesima*. 210. *Cr*

211.

212.

213.

214.

215.

211. Ondosa. 212. Fluctuosa. 213. Subtusa. 214. Retusa. 215. Ambusta.

216.

217.

218.

219.

220.

216. Trilinea. 217. Bilinea. 218. Turca. 219. Oxalina. 220. Acetosellæ.

221.

222.

223.

224.

225.

221. Chrysorrhœa. 222. Conigera. 223. Bipuncta. 224. Cypriaca. 225. Lithargyrea.

326.

327.

328.

329.

330.

326. Nervosa. 327. Lalbum. 328. Turbida. 329. Impudens. 330. Phragmitidis.

231.

232.

233.

234.

235.

231. Petypa. 232. Luteola. 233. Obsoleta. 234. Pallens. 235. Virens.

236.

237.

238.

239

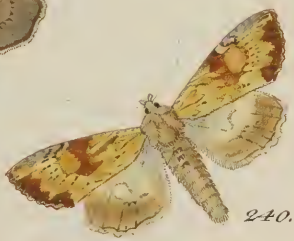

240.

236. 237. Conspicillaris. 238. Pullà. 239. Petrificosa. 240. Litho.xylea

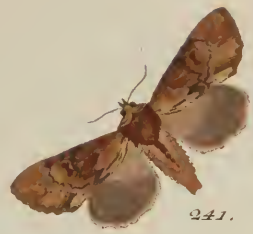

241.

242.

243.

244.

215.

241. Putris, 242. Rizolitha, 243. Conformis, 244. Exsoleta, 245. Lignosa.

246.

247.

248.

249.

250.

246. Pinastri. 247. Ramosa. 248. Rectilinea. 249. Perspicillaris. 250. Hyperici.

251.

252.

254.

253.

255.

251. Comma. 252. Limariæ. 253. Antirrhinï. 254. Tenera. 255. Puta.

256.

257.

258.

259.

260.

256. Solidaginis. 257. Abrotani. 258. Absynthii. 259. Artemisiæ. 260. Asteris.

261.

263.

262.

264.

265.

261. Chamomillæ. 262. Fuciformis. 263. Umbratica. 264. Lactucæ. 265. Tanaceti.

266.

267.

268.

270.

269.

266. Verbasci. 267. Scrophulariæ. 268. Æsclepiadis. 269. Triplasia. 270. Numisma.

271.

272.

273.

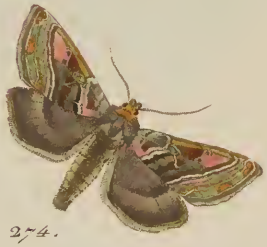

274.

275.

271. Aerea. 272. Chrysitis. 273. Consona. 274. Illustris. 275. Nya.

276.

277.

278.

279

280.

276. Chalcitis. 277. Festucæ. 278. Orychalcea. 279. Bractea. 280. Æmula.

281.

282.

283.

284.

285.

281. Interrogationis. 282. Iota. 283. Gamma. 284. O Ni. 285. Circumflexa.

186.

187.

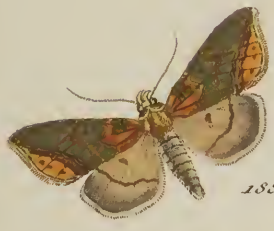

188.

189.

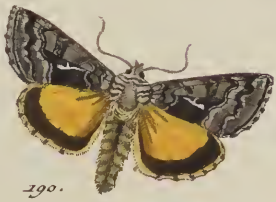

190.

286. Divergens. 287. Concha. 288. Aurea. 289. Moneta. 290. Ain ↄ.

291.

292.

293.

294.

295.

297.

296.

291. Sulphurea. 292. Olivea. 293. Unca. 294. Nervistula. 295. Candidula. 296. Atratula. 297. Fuscula.

298.

299.

300.

301.

302.

298. Purpurina. 299. Rosina. 300. Amœna. 301. 302. Inamœna.

303.

304.

306.

305.

307.

308.

303. Atchymista. 304. Leucomelas. 305. 306. Luctuosa. 307. 308. Polaris.

309.

310.

311.

312.

309. Scutosa. 310. Peltigera. 311. Dipsacea. 312. Ononis.

313.

314.

315.

316.

317.

313. Cardui. 314. 315. Chimæra. 316. Heliaca. 317. Heliophila.

318.

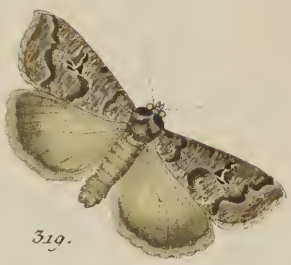

319.

320.

318. Luforia.

319. Ludicra.

320. Craccæ.

321.

322.

323.

324.

321. Auricularis. 322. Lunaris. 323. Triangularis. 324. Parallellaris.

325.

326.

325. Spectrum .

326. Maura .

327.

327. Fraxini.
68.

328. Uxor. 329. Conculina. 330. Nupta.

331.

332.

331. Electa.

332. Pacta.

333.

334.

335.

333. Sponsa.

334. Promissa.

335. Conjuga.

336.

337.

338.

336. Puranympha.

337. Nymphagoga.

338. Pasithea.

339.

340.

339. Nymphæa.

340. Hymenæa.

341.

342.

343.

344.

345.

341. 342. Parthenias. 343. 344. Notha. 345. Spuria.

346.

347.

348.

349.

350.

346. Mi. 347. Glyphica. 348. Triquetra. 349. Cōmunimacula. 350. Aenea ♂.

351.

353.

352.

354.

355.

351. Ablutæ. 352. Cingularis. 353. Monogramma. 354. Modesta. 355. Ophiogramma.

356.

357.

358.

359.

360

356. Parva. 357. Mæsta. 358. Malvæ. 359. Præcox. 360. Scapulosa.

361.

362.

363.

364.

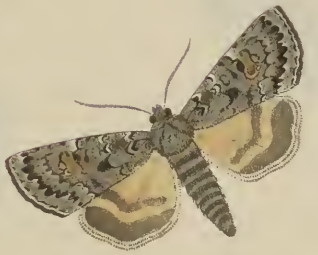

365.

361. Irregularis. 362. Exigua. 363. Musculosa. 364. Punctularis. 365. Polygodon.

366.

367.

368.

369.

370.

366. Combustæ. 367. Bullaferis. 368. Virens. 369. Evidens. 370. Armigera.

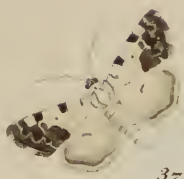

371.

372.

373.

374.

375.

371. *Aprica*. 372. *Caloris*. 373. *Templi*. 374. *Aerugínea*. 375. *Leucostigma*.

376.

377.

378.

379.

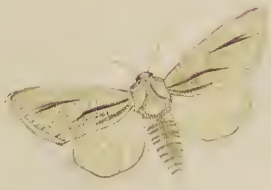

380

376. Opalina . 377. Fecta . 378. Saucia . 379. Velleda . 380. Degener.

381.

382.

383.

384.

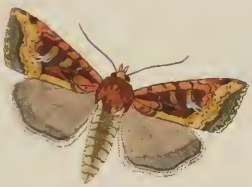

385.

381. Venusta. 382. Lapidea. 383. Dilucida. 384. Nenigera. 385. Fibrosa.

386. 387. Arundinis. 388. Dilecta. 389. Spinifera. 390. Furcula.

391.

392.

393.

394.

395.

391. Punctatii. 392. Oncaufta. 393. Temera. 394. Aliena. 395. Noxa.

396.

397.

398.

399.

400.

396. Impura. 397. Candelisequa. 398. Operosa. 399. Ostrina. 400. Splendens.

401.

402.

403.

404.

405.

401. Pudorina. 402. Nebulosa. 403. Vidua. 404. Chalcedonia. 405. Chimæra.

406.

407.

408.

409.

410.

406. Protea. 407. Furva. 408. Dentina. 409. Proxima. 410. Glauca.

411.

412.

413.

414.

415.

411. Leucographa. 412. Extrema. 413. Fluxa. 414. Implexa. 415. Typhæ.

416.

417.

418.

419.

420.

416. Ruris. 417. Cubicularis. 418. Macilenta. 419. Latens. 420. Scalina.

421.

422.

423.

424.

425.

421. Serampelina. 422. Puritis. 423. Remissa. 424. Opima. 425. Ampla.

426.

428.

427.

429.

430.

426. Suasa. 427. Basilinea. 428. Cespitis. 429. Pisi. 430. Rubricosa.

432

431.

433.

434.

435.

431. Ochreago. 432. Cymbalariae. 433. Funebris. 434. Lyncea. 435. Pellex.

436.

437.

438.

439.

440.

436. Libatrix. 437. Typhæ. 438. Glabra. 439. Ocellina. 440. Albicosta.

441.

442.

443.

444.

445.

441. Aliena. 442. Palleago. 443. Gilvago. 444. 445. Cerago.

446.

447.

448.

449.

450.

446. Tristis. 447. Cuppa. 448. Lactea. 449. Fluctuaris. 450. ♂ Neonympha.

451.

452.

453.

454.

455.

451. Minuta. 452. Paula. 453. Flava. 454. Lineolaris. 455. Psyttheа.

457.

456.

458.

459.

456. 457. Umbrosa . 458. Concha . 459. Vetusta .

460.

461.

462.

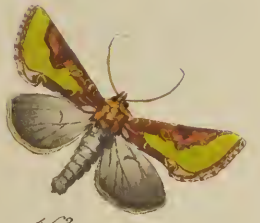

463.

464.

460. Scolopacina. 461. Ravula. 462. Elota. 463. Aurifera. 464. Lychnidis.

465.

466.

467.

468.

469.

465. 466. Dahlii.

467. 468. 469. Festiva.

470.

471.

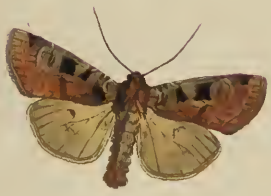

472.

473.

474.

470. 471. Stigmatica. 472. Ditrapezium. 473. Porphyrea. 474. Caliginosa.

475.

476.

477.

478.

479.

475. Scita . 476. Flamea . 477. Quadratum . 478. Valligera . 479. Fictilis .

480.

482.

401.

483.

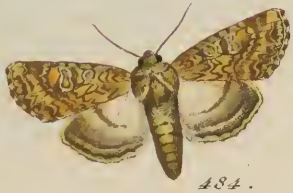

484.

480. 481. Graminis. 482. 483. Gemina. 484. Anceps.

485.

486.

487.

485. Quieta. 486. Jucunda. 487. Ematrix.

488.

489.

490.

491.

488. 489. Serpylli.

490. Obscura.

491. Speciosa.

492.

493.

494.

492 Jucunda.

493. Candelisequa.

494. Marita.

495.

496.

497.

498.

495. Ludorina. 496. Fulva. 497. Sigma. 498. Chates.

499.

500.

502.

501.

503.

499. Divergens. 500. 501. Devergens. 502. Mendosa. 503. Tenebrosa.

504.

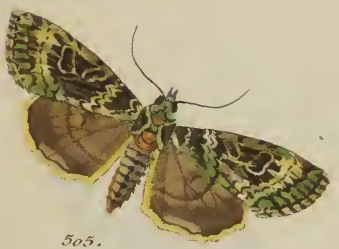

505.

506.

507.

504. Cuspis. 505. Herbida. 506. Asteris. 507. Velox.

508.

509.

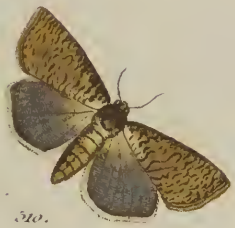

510.

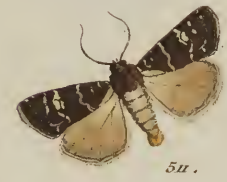

511.

512.

508. Cœnobita. 509. Nisfa. 510. Procax. 511. Vilis. 112. Cingularis.

109.

513.

514.

515.

516.

513. Unxia . 514. Margarita . 515. Velox . 516. Lar .

517.

519.

518.

520.

521.

517. Adulatrix. 518. Hybris. 519. Rutilago. 520. Mendacula. 521. Comes.

III.

522.

523.

524.

525.

522. 523. Distans.

525. Ludifica.

525. Agamos.

526.

527.

528.

526. 527. *Posthuma.*

528. *Hymennæa.*

529.

530.

531.

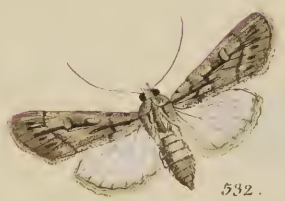

532.

529. Euphorbiæ. 530. Calligrapha. 531. Linogrisea. 532. Sagittifera.

533.

534.

535.

536.

537.

533. 534. *Villa.* 535. 536. *Aquilina.* 537. *Erratricula.*

538.

539.

540.

541.

538. Nigricans. 539. Abjecta. 540. Curforia. 541. Veronicæ.

542.

543.

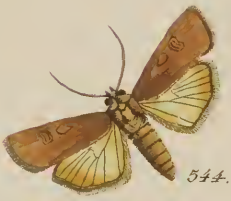

544.

545.

546.

542. 543. Albicolon. 544. Unicolor. 545. Furuncula. 546. Ignicola.

547.

548.

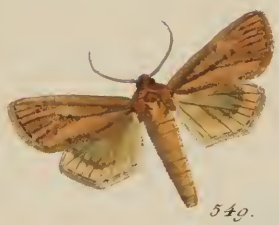

549.

550.

547. *Forcipula.* 548. *Connexa.* 549. 550. *Sparganii.*

1

552.

553.

551. 552. Fimbria.

553. Argentina.

554.

555.

556.

557.

554. Ulmi. 555. Imbecilla. 556. Unanimis. 557. Spectabilis.

558.

560.

559.

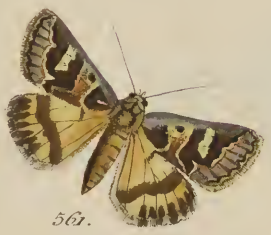

561.

558. Dilucida. 559. Cataphanes. 560. Crassa. 561. Scapulosa.

562.

563.

564.

565.

562. 563. *Lichenea.* 564. » *tegua.* 565. *Illunaris.*

566.

567.

568.

569.

566. Venosa. 567. Praticola. 568. Neurodes. 569. Mneste.

570.

571.

572.

573.

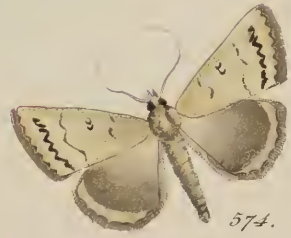

574.

570. 571. *Bradyporina*. 572. *Leucographa*. 573. *Lupula*. 574. *Illunaris*.

575.

576.

577.

578.

579.

575. Taraxaci. 576. Plantaginis. 577. Alsines. 578. Suava. 579. Pura.

580.

581.

582.

583.

580. 581. Ludifica.

582. 583. Gnaphalii.

584.

585.

586.

587.

584. 585. Santonici. 586. Dracunculi. 587. Dianthi.

588.

590.

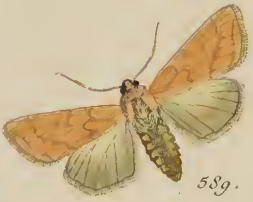

589.

591.

588. Regularis. 589. Vitellina. 590. Argillacea. 591. Hirta.

592.

593.

594.

592. Fortatilium. 593. Munita. 594. Pellex.

595.

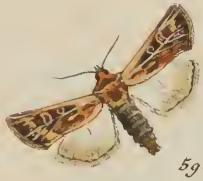

596.

597.

598.

595. *Prædita.*

596. *Sagitta.*

597. 598. *Amethystina.*

599.

600.

601.

602.

599. Ocellina. 600. Ravida. 601. Parenympha. 602. Fuliginea.

603.

605.

604.

603. Fimbriola. 604. Orbona. 605. Pellex.

606.

607.

608.

609.

610.

606. – 608. Vulida. 609. Contigua. 110. Achates.

611.

612.

614.

613.

615.

611. 612. Genistæ. 613. Esulæ. 614. Populi. 615. Cyparissiæ.

616.

618.

617.

620.

619.

616. Congrua. 617. Turbida. 618. Congener. 619. 620. Nictitans.

621.

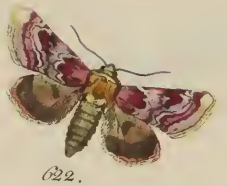

622.

623.

624.

621. Purpura. 622. Delphinii. 623. Eruta. 624. Paludicola.

625.

626.

627.

628.

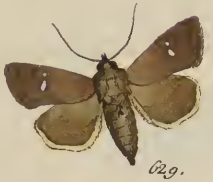

629.

625. Urticæ 626. Triplasia. 627. Asclepiadis. 628. 629. Guttans.

630.

631.

632.

633.

634.

630. Recuffa. 631. Birivia. 632. Dolosa. 633. Suspecta. 634. Dasychira.

635.

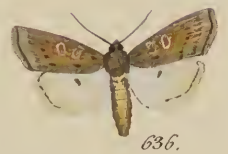

636.

637.

638.

635. 636. Ulvæ. 637. Paludicola. 638. Characterea.

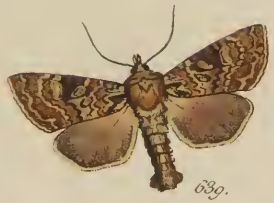

639.

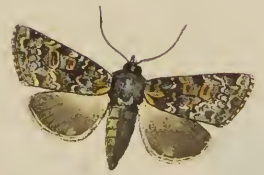

640.

642.

641.

643.

639. *Implexa.* 640. 641. *Xanthocyanea.* 642. 643. *Hebræica.*

644.

645.

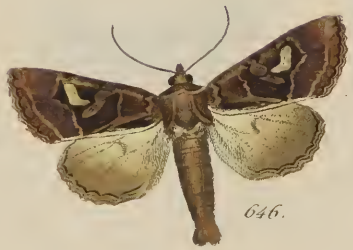

646.

647.

644. 645. Rupestris. 646. Empyrea. 647. Xanthomista

648.

649.

651.

650.

652.

648. Ustrina. 649. 650. Adulatrix. 651. Zosimi. 652. Ephialtes.

653.

654.

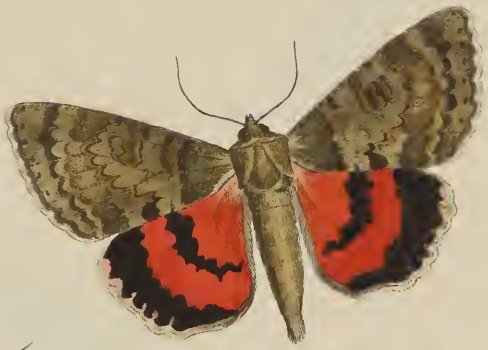

655.

656.

653. Silenes. 654. Æneus. 655. 656. Nupus.

657.

659.

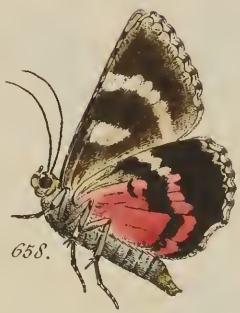

658.

660.

661.

657. 658. Promissa.

659 – 661. Neurica.

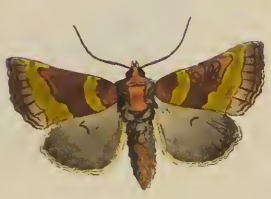

662.

663.

664.

666.

665.

667.

668.

662. 663. Chrysitis. 664. 665. Viciae. 666 — 668. Ulvae.

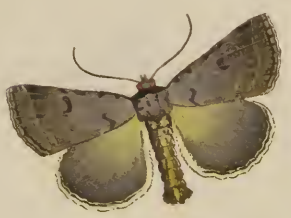

669.

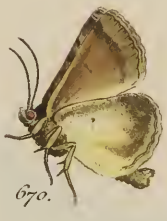

670.

671.

672.

673.

669 — 670. Craceae.

671 — 673. Vicine.

674.

675.

676.

677.

678.

679.

674. 675. Cordigera. 676. 677. Firma. 678. 679. Pumila.

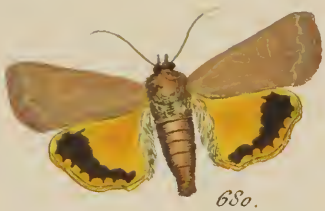

680.

681.

682.

683.

684.

685.

680. 681. Connuba. 682. 683. Argillaceago. 684. 685. Insolatrix.

686.

687.

688.

690.

689.

691.

686. 687. Chrysanthemi. 688. 689. Macilenta. 690. 691. Lidia.

692.

693.

694.

696.

695.

697.

692. 693. Pulla. 694. 695. Oditis. 696. 697. Badia.

698.

699.

700.

702.

701.

703.

698. 699. Microgamma. 700. 701. Carbonea. 702. 703. Ripae.

704.

706.

705.

707.

708.

709.

704. 705. Fatidica. 706. Bicuna. 707. 708. Pistacina. 709. Nigricans.

710.

711.

712.

713.

174.

710. *Fictilis*. 711. *Fervida*. 712. *Simulatrix*. 713. 714. *Pasythea*.

717.

715.

716.

718.

720.

719.

715 – 717. Renitens. 718. 719. Conspicua. 720. Cos.

721.

722.

723.

724.

725.

721. 722. Runica.

723 – 725. Trux

726.

727.

728.

729.

730.

731.

732.

726. 727. Pugnax. 728. 729. Alpina. 730. 731. Putrescens. 732. Occlusa.

733.

735.

734.

736.

733 – 736. Optabilis.
157.

737.

739.

738.

740.

737 – 740. Diversa.

741. 742. Disjuncta. *743. 744. Rectangularis.* *745. 746. Nigrolinea.*

747.

748.

749.

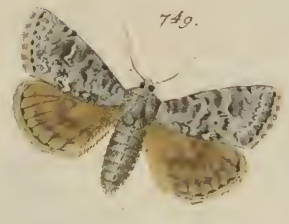

750.

751.

752.

747. 748. Rufocincta. 749 750. Senex. 751. 752. Despecta.

753.

755.

754.

756.

758.

757.

753 – 756. Fovea.

757. 758. Fuliginea.

759.

761.

760.

762.

763.

764.

765.

759 – 763. Purpuritis. *764. 765. Operosa.*

766.

767.

768.

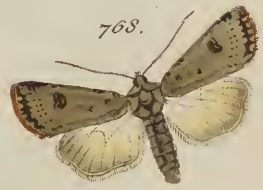

769.

770.

766. 767. Sabinae.

768–770. Trux.

771.

772.

773.

775.

774.

776.

771. 772. Senna. 773 – 775. Moneta. 776. Latruncula.

777 – 781. Auricularis.

782.

783.

784.

786.

785.

782. 783. Hippophaës. 784–786. Hispida.

787.

788.

789.

790.

791.

787. 788. Pumicosa.

789 – 791. Trimenda.

792. 793. Adepta. 794. 795. Sabinae. 796. Fulgens. 797. Tephra.

798.

800.

799.

801.

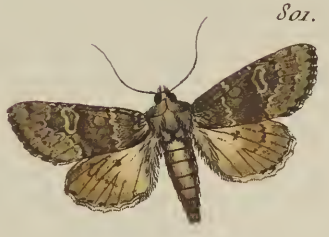

802.

798. 799. Simplonia. 800. Aperta. 801. Pernix. 802. Suda.

803.

804.

806.

805.

807.

803. Permixta. *804. 805. Cos.* *806. 807. Latens.*

808. 809. Opalina. 810. Proxima. 811. 812. Aequa.

813.

814.

815.

816.

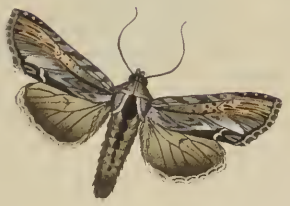

817.

813. 814. Ornatrix. 815. Blattariae. 816. Thapsiphaga. 817. Leucophaea.

*818.**

819.

820.

821.

822.

823.

**818 – 820. Latreillii.* *821. Effusa.* *822. 823. Glarea.*

824.

826.

825.

828.

827.

824. Cantenevi. 825. Lenta. 826. Rubrirena. 827. Questionis. 828. Cognata.

829.

830.

831.

832.

833.

829. 830. Olbiena.

831. 832. Chenopodiphaga.

833. Maillardi.

834.

835.

836.

838.

837.

839.

834. 835. *Caylino.* 836. 837. *Saportae.* 838. *Yvanii.* 839. *Dumetorum.*

840.

841.

843.

842.

840. Ripagina.

841 – 843. Vestalis.

844. 845. Asphodeli. 846. Pancratii. 847. Roboris. 848. Sagittifera.

849.

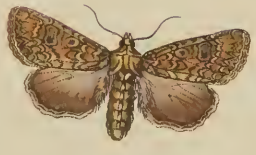

850.

851.

852.

853.

849. Lata. 850. Freitschkei. 851. Sodae. 852. Nycthemera. 853. Agricola.

854.

855.

857.

856.

858.

854. Interrogationis. 855. Circumscripta. 856. L-album. 857. Ustulata 858. Xerampelina.

859.

860.

861.

862.

863.

859. 860. Nigricans. 861. Aethiops. 862. Congener. 863 Ereptricula.

864. 865. Renalis. *866. Viola.* *867. Oo.* *868. Illunaris.*

869.

870.

871.

872.

873.

869. 870. Villiersii. 871. Serrata. 872. 873. Stⁱ florentis.

183.

874.

875.

877.

876.

878.

874. Dentina (Var. Latenai.) 875. 876. Honoratina 877. Gilva. 878. Telifera.

184. Silvas

879.

880.

881.

882.

879. Graellsii. 880. Dumosa. 881. 882. Acetosellae.

Reinigia